

# Villa Widmann Rezzonico Foscari

Una villa veneta simbolo della Riviera del Brenta, che fornisce tutte le informazioni relative alle Ville Venete della zona e delle Terre dei Tiepolo

**V**illa Widmann risale al '700, quando trasportava i viaggiatori col burchio, tipica imbarcazione rivierasca, che costeggiava La Brenta, da Venezia a Padova e viceversa. Non pochi sono stati colpiti dall'armonia di questo insieme, un vero gioiello del tardo barocco veneziano, costituito da un parco rigoglioso, con tipiche essenze della pianura, ninfe e amorini, scolpiti in pietra tenera, testimoni dell'antica importanza della Villa, luogo di villeggiatura di varie dinastie veneziane. In tempi recenti grazie ad interventi conservativi da parte delle Istituzioni, è stato valorizzato l'insieme, costituito oltre che dalla Villa, affrescata da Giuseppe Angeli, allievo del Piazzetta, anche dalla barchessa, con auditorium e sale espositive, serre con un ampio parterre laghetto, tardo ottocentesco, gazebo in pietra con copertura in ferro battuto, e restituite alla fruizione del suo patrimonio, di grande rilievo storico, culturale ed estetico.

Lo scorsa primavera è stata aperta la Caffetteria, intonata agli ambienti, con servizio di ristorazione e bar.

## Le quattro stanze: eleganti sale espositive

Le quattro stanze, dove un tempo era sistemato l'alloggio del custode, sono diventate oggi eleganti Sale espositive, inaugurate lo scorso 8 marzo con una mostra del famoso fotografo di scena

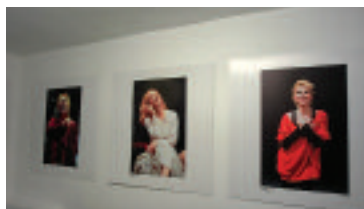

Tommaso Le Pera (visitabile fino al 5 maggio, nell'orario di apertura della Villa). I nuovi spazi sono dedicati alla cultura: mostre di fotografia o di singoli artisti o collettive, concerti di musica antica o pop o jazz, eventi legati alle stagioni che promuovono il territorio, convegni, conferenze, presentazioni di libri, rassegne cinematografiche, mercatini.

Questa esposizione passerà idealmente il testimone ad una ricca programmazione di altre mostre e appuntamenti, che aggiungono valore all'insieme, riposizionando-

lo con una offerta più completa nel segmento leisure e con maggiore appeal nel settore location, perché a Villa Widmann si arriva in barca o in auto e si può organizzare un evento completo: meeting, servizi conviviali, evento post congress, escursione nella Laguna ecc

Facilmente raggiungibile anche con mezzi pubblici, dista 10 km da Venezia e 18 dall'aeroporto Marco Polo, 20 km da Padova. Dall'autostrada i caselli più vicini sono sull'A4: Mira-Oriago o Dolo o Padova Est. **L.S.**



Andrea Berro, amministratore unico di San Servolo srl e autorità ospiti.  
Andrea Berro A.D. of San Servolo srl and hosted authorities

# Villa Widmann Rezzonico Foscari

A Venetian symbol villa of the Riviera del Brenta, which provides all the information concerning the Villas of Veneto of the area and the Terre dei Tiepolo

**V**illa Widmann dates back to the eighteenth century, when it transported travellers with the *burchio*, a typical coastal boat, which ran along the Brenta, from Venice to Padua and back. Many people were surprised by the harmony of this set, a real jewel of Venetian late baroque. It has a flourishing park, with typical species of plain, nymphs and cupids, sculpted in soft stone, witnesses of the ancient importance of the Villa, holiday resort for various Venetian dynasties. In recent times, thanks to conservation works by Institutions, the set has been enhanced. This works involve the Villa itself, frescoed by Giuseppe Angeli, Piazzetta's pupil, the barchessa, with an auditorium and exhibition rooms, greenhouses with a wide parterre, a pond and a stone gazebo with wrought iron hedge. All this was being returned to fruition of its heritage, which is of great historical, cultural and aesthetic importance.

Last spring, the Cafeteria was opened in tune with the rooms, it offers catering service and bar.



## Four rooms: elegant exhibition rooms

The four rooms, where once there was the guardian's house, have now become elegant exhibition rooms, inaugurated on the last March the 8th with an exhibition of the famous set photographer Tommaso Le Pera (opened until May the 5th, during the opening hours of Villa). New areas are dedicated to culture: photography exhibitions of individual artists or collective, concerts of classical music or pop or jazz, events linked to seasons to promote the

territory, meetings, conferences, book presentations, film festivals, markets.

This exposure will ideally hand over the baton to a rich scheduling of other exhibitions and meetings, which add value to the set, repositioning it in the leisure segment with a more complete offer and a greater appeal in location sector, because Villa Widmann can be reached by boat or car and, here, a complete event can be organised: meetings, banquet services, post congress events, excursions across the Lagoon, etc. Easily accessible even with public transport, it is 10 km from Venice and 18 km from the Marco Polo airport, 20 km from Padua. From motorway, the closest toll booths are on the A4: Mira-Oriago or Dolo or Padua East. LS.

