

## Camere

128 camere e suite, la maggior parte con vista mare.  
Riscaldamento ed aria condizionata con controllo individuale, minibar, servizio ai piani.  
Telefono, presa data base, radio e TV satellitare.  
Cassetta di sicurezza individuale



## Ristoranti e Bar

Il ristorante Lord Byron, affacciato con le sue luminose vetrate sul Golfo del Tigullio, è rinomato per la sua cucina regionale e mediterranea.  
L'Eden Roc Lounge & Restaurant, a picco sul mare, aperto durante la stagione estiva, è il più esclusivo ristorante della Costa.  
Lo Yachting Bar, a livello della hall, con l'elegante decorazione e l'atmosfera intima, è il luogo ideale per un aperitivo, un rapido snack o un rilassante digestivo.  
Lo Sporting Bar, sul mare, offre tra gli altri anche bevande e piatti dietetici in un ambiente luminoso a ridosso della piscina panoramica.

## Facilities e Servizi Addizionali

Noleggio autovetture con e senza autista (Limousine privata)  
Parcheggio 50 automobili - Garage 90 automobili.  
Servizio di segretariato.  
Biglietti per teatro ed escursioni.  
Lavaggio a secco e servizio di lavanderia, servizio di stiratura, pulizia scarpe.  
Cablaggio Wireless.

## Attività Ricreative e Tempo Libero

Il Centro Fitness e la Beauty Farm con: palestra vista mare, idro-massaggio, sauna, bagno turco, solarium, piscina coperta con acqua riscaldata, massaggi e programmi estetici e curativi personalizzati.  
Il Beach Club nel periodo estivo offre sulle terrazze a picco sul mare la piscina panoramica, il ristorante Eden Roc per ricche colazioni di mezzogiorno e romantiche cene a lume di candela.  
Situati in prossimità dell'albergo: golf 18 buche, tennis, diving, sci-nautico, windsurf, ippica, minigolf, trekking, discoteche, musei.  
Escursioni a: Portofino, San Fruttuoso, Cinque Terre, Genova.

## Rooms

128 rooms and suites, most of them with sea view.  
Individually regulated heating and air conditioning, minibar, room service.  
Telephone with direct outside line, database socket, radio and satellite TV.  
Private safe.

## Restaurants and Bars

The Lord Byron restaurant, with its light-filled windows overlooking the Gulf of Tigullio, is famous for its regional and Mediterranean cuisine.  
Open during the summer season, the Eden Roc Lounge & Restaurant, sitting sheer above the sea, is the coast's most exclusive restaurant for romantic candlelit dinners.  
The Yachting Bar, off the hall, with its elegant décor and intimate atmosphere, is the perfect place for an aperitif, quick snack or relaxing after-dinner drink.  
Near the Fitness Center and the Beach Club, the Sporting Bar also serves slimline meals and drinks behind the panoramic pool.

## Additional Facilities and Services

Car hire with or without driver (Private limousine).  
Parking for 50 cars - Garage for 90 cars.  
Secretarial services.  
Theatre and excursion tickets.  
Dry cleaning and laundry services, ironing service, shoe-cleaning.  
Wireless system.

## Recreation and Leisure Activities

The Fitness Centre and Beauty Farm offer a range of interesting ideas for regaining fitness: a seaview gymnasium, hydromassage, sauna, Turkish baths, solarium, covered heated pool, massage and personalised therapy and beauty programmes.  
During the summer the Beach Club terraces, perched above the sea, host the scenic swimming pool, the Eden Roc restaurant with varied lunches and romantic dinners.  
Situating near the Hotel: 18-hole golf, tennis, diving, water-skiing, windsurfing, riding, minigolf, trekking, discotheques, museums  
Excursions to: Portofino, San Fruttuoso, Cinque Terre, Genoa.



Via San Michele di Pagana, 8  
16035 Rapallo (GE) - Italy  
Tel. (+39) 0185 230 666 - Fax (+39) 0185 230 214  
www.excelsiorpalace.it  
meetings@excelsiorpalace.it



EXCELSIOR PALACE  
HOTEL



## Banqueting & Conferences

EXCELSIOR PALACE HOTEL  
Portofino Coast - Cinque Terre



### Excelsior Palace Hotel

In posizione unica, affacciato ad Est sulla baia di Rapallo e ad Ovest sulla Costa di Portofino, l'Excelsior Palace Hotel è stato riportato all'eleganza originale dei primi anni del 1900, quando era il raffinato punto d'incontro del bel mondo internazionale.

L'Excelsior Palace offre una splendida cornice per soggiorni di vacanza e d'affari: un servizio impeccabile, 128 camere e suite, la maggior parte con vista mare, arredate con gusto ed eleganza, due ristoranti con cucina tipica, il Beach Club, con piscina panoramica, la Beauty Farm e il Centro Fitness, per la cura del proprio benessere, ed un attrezzatissimo Centro Congressi, adeguato a soddisfare ogni esigenza organizzativa.

Prima categoria 5 stelle Lusso/Top category, 5-star, luxury hotel  
Aperto tutto l'anno / Open throughout the year

Via San Michele di Pagana, 8 - 16035 Rapallo - Italy  
Tel. +39 0185 23 06 66 - Fax +39 0185 23 02 14  
E-mail: excelsior@excelsiorpalace.it  
Internet: www.excelsiorpalace.it

#### GDS CODES

Amadeus: PHGOA311  
Galileo: PH73483  
Sabre: PH18942  
Worldspan: PH9311

Affiliation: Preferred Hotels & Resorts Worldwide

### Excelsior Palace Hotel

With its unique position overlooking the bay of Rapallo to the east and the Portofino coast to the west, the Excelsior Palace Hotel has been transported back to its original early 1900s elegance, to the period when it was the refined rendezvous for the international 'beau monde'.

The Excelsior Palace Hotel offers magnificent surroundings for holidays and business trips at any time of year: impeccable service, 128 rooms and suites most of them with sea view and furnished with tasteful elegance, two restaurants serving typical dishes, the Beach Club with a panoramic swimming pool, the Beauty Farm and Fitness Centre to care for your well-being and a state-of-the-art multimedia Congress Centre to answer all organisational needs.



### Distanze / Distances from the Hotel

L'Excelsior Palace Hotel è situato sulla spettacolare Costa di Portofino, con doppia esposizione, affacciato sul Golfo di Rapallo e sul Golfo di Portofino.

The Excelsior Palace Hotel is situated on the spectacular Portofino coast with two magnificent views, overlooking the Gulf of Rapallo and the Gulf of Portofino.

Stazione / Railway station Rapallo 1 km  
Autostrada / Motorway A12 - Genova-Livorno 1.5 km  
Aeroporto / Airport "Cristoforo Colombo" Genova 32 km

### Servizi Conferenze e Meeting

Le strutture dell'Excelsior Palace Hotel sono idonee per organizzare convegni e manifestazioni fino a 450 persone. Un intero piano dell'hotel è destinato a congressi, convegni e meeting, banchetti e cocktail. La superficie totale degli spazi espositivi è di 650 mq.



### Facilities for Conferences and Meetings

The facilities offered by the Excelsior Palace Hotel have been designed for conventions and events for up to 450 people. One entire floor of the hotel is dedicated to congresses, conventions, meetings, banquets and cocktails. The total floor space of the exhibition areas is 650 sq. m.

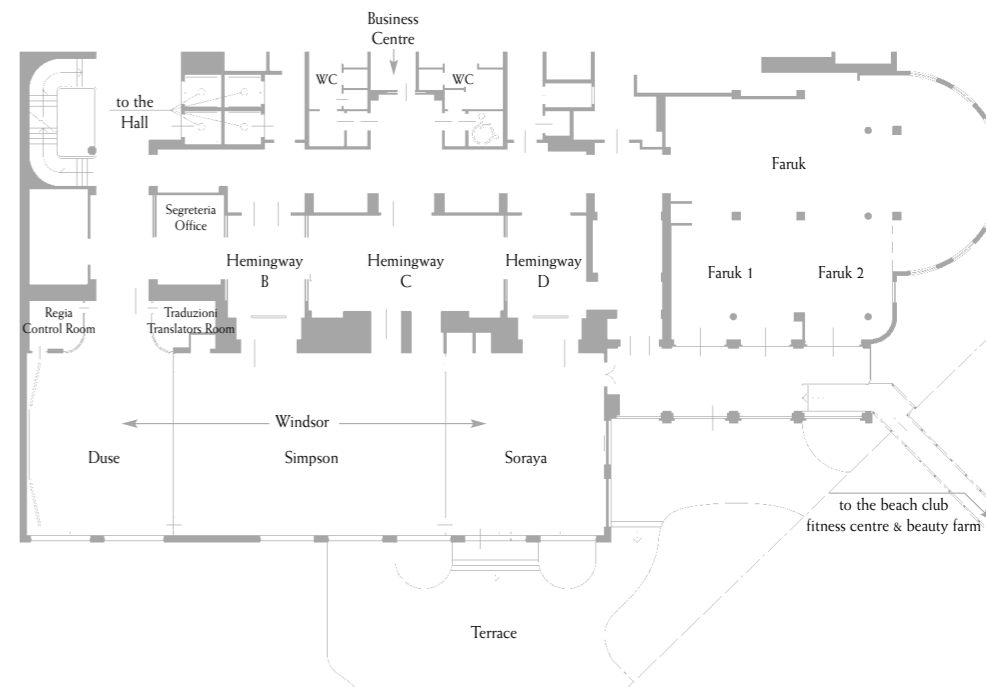

### Attrezzature Tecniche / Technical Equipment

Pedana Platform	<input checked="" type="checkbox"/>	Equipaggiamento sonoro Sound equipment	a richiesta on request <input checked="" type="checkbox"/>
Pista da ballo Dance platform	<input checked="" type="checkbox"/>	Monitor	a richiesta on request <input checked="" type="checkbox"/>
Passerella per sfilate Catwalk	<input checked="" type="checkbox"/>	Video conferenze Video conference services	a richiesta on request <input checked="" type="checkbox"/>
Podio Podium	<input checked="" type="checkbox"/>	Proiettore video Video beamer	a richiesta on request <input checked="" type="checkbox"/>
Bachecca per affissioni Pinboard	<input checked="" type="checkbox"/>	Video camera	a richiesta on request <input checked="" type="checkbox"/>
Schermo Screen	<input checked="" type="checkbox"/>	Videoregistratore Video recorder	<input checked="" type="checkbox"/>
Registratore cassette Cassette recorder	<input checked="" type="checkbox"/>	Traduzioni simultanee Simultaneous interpreting	a richiesta on request <input checked="" type="checkbox"/>
Registratore CD CD recorder	<input checked="" type="checkbox"/>	Pianoforte Piano	a richiesta on request <input checked="" type="checkbox"/>
Lavagna a fogli mobili Paper flip board	<input checked="" type="checkbox"/>	Intrattenimento musicale Musical entertainment	a richiesta on request <input checked="" type="checkbox"/>
Lettore DVD DVD player	a richiesta on request <input checked="" type="checkbox"/>	Sistemi audio: PAL PAL audio system	<input checked="" type="checkbox"/>
Microfoni fissi Fixed microphones	<input checked="" type="checkbox"/>	Voltaggio 220 volt 220 volt electricity supply	<input checked="" type="checkbox"/>
Microfoni portatili Portable microphones	<input checked="" type="checkbox"/>	Cablaggio Wireless Wireless system	<input checked="" type="checkbox"/>
Microfoni senza fili Wireless microphones	<input checked="" type="checkbox"/>		

### Conference & Convention Facilities

nome della sala name of room	livello level	aria condiz. air conditioning	luce solare sunlight	insonoriz. soundproofed	dimensioni dimensions	altezza sala room height	superficie area	a teatro theater	ad aula class room	cocktail cocktails	banchetti round tables	tavoli di lavoro work groups	tavolo reale banquet	ferro di cavallo U-shape
WINDSOR	Livello -1/lower floor	<input checked="" type="checkbox"/>	<input checked="" type="checkbox"/>	<input checked="" type="checkbox"/>	33,0 x 10,0 m	3,30 m	330 m <sup>2</sup>	450	230	450	330	150	-	90
DUSE	Livello -1/lower floor	<input checked="" type="checkbox"/>	<input checked="" type="checkbox"/>	<input checked="" type="checkbox"/>	10,0 x 9,0 m	3,30 m	90 m <sup>2</sup>	110	60	100	60	25	20	30
SIMPSON	Livello -1/lower floor	<input checked="" type="checkbox"/>	<input checked="" type="checkbox"/>	<input checked="" type="checkbox"/>	16,0 x 10,0 m	3,30 m	160 m <sup>2</sup>	220	110	200	160	60	-	60
SORAYA	Livello -1/lower floor	<input checked="" type="checkbox"/>	<input checked="" type="checkbox"/>	<input checked="" type="checkbox"/>	10,0 x 8,0 m	3,30 m	80 m <sup>2</sup>	100	56	100	60	25	20	30
HEMINGWAY B+C+D	Livello -1/lower floor	<input checked="" type="checkbox"/>	<input type="checkbox"/>	<input checked="" type="checkbox"/>	20,0 x 5,4 m	3,00 m	108 m <sup>2</sup>	70	40	100	70	35	20	-
HEMINGWAY B	Livello -1/lower floor	<input checked="" type="checkbox"/>	<input type="checkbox"/>	<input checked="" type="checkbox"/>	5,4 x 4,6 m	3,00 m	25 m <sup>2</sup>	-	-	-	-	-	20	-
HEMINGWAY C	Livello -1/lower floor	<input checked="" type="checkbox"/>	<input type="checkbox"/>	<input checked="" type="checkbox"/>	11,0 x 5,4 m	3,00 m	59 m <sup>2</sup>	50	40	-	50	20	20	-
HEMINGWAY D	Livello -1/lower floor	<input checked="" type="checkbox"/>	<input type="checkbox"/>	<input checked="" type="checkbox"/>	5,4 x 4,7 m	3,00 m	25 m <sup>2</sup>	-	-	-	-	-	20	-
FARUK	Livello -1/lower floor	<input checked="" type="checkbox"/>	<input checked="" type="checkbox"/>	<input checked="" type="checkbox"/>	pianta irregolare irregular plan	3,30 m	185 m <sup>2</sup>	100	-	250	210	100	20	-
FARUK 1	Livello -1/lower floor	<input checked="" type="checkbox"/>	<input type="checkbox"/>	<input checked="" type="checkbox"/>	7,0 x 6,6 m	3,30 m	46 m <sup>2</sup>	-	-	-	-	-	10	-
FARUK 2	Livello -1/lower floor	<input checked="" type="checkbox"/>	<input checked="" type="checkbox"/>	<input checked="" type="checkbox"/>	6,1 x 4,3 m	3,30 m	26 m <sup>2</sup>	-	-	-	-	-	10	-

